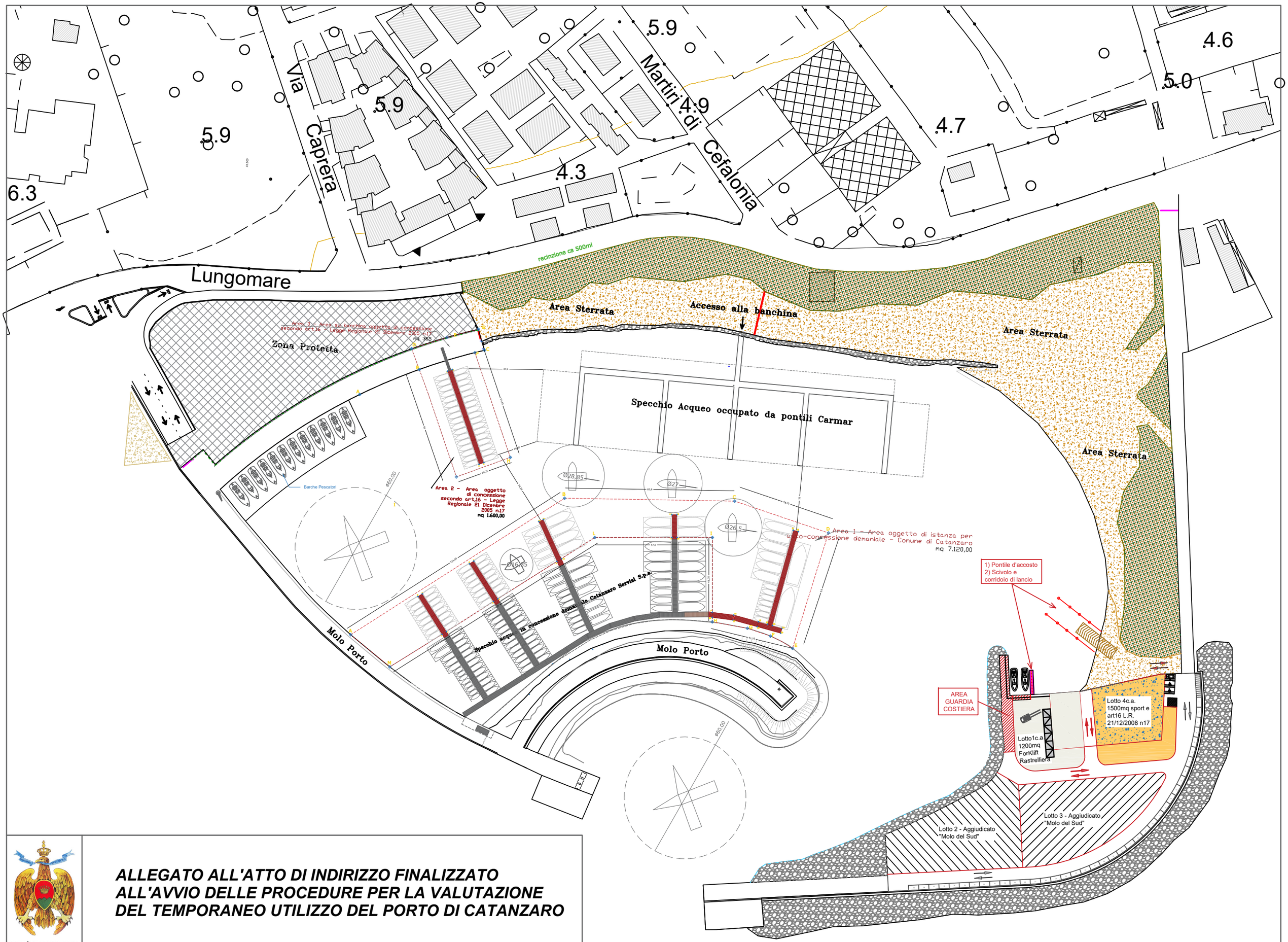

CITTÀ di CATANZARO

ALLEGATO ALL'ATTO DI INDIRIZZO FINALIZZATO ALL'AVVIO DELLE PROCEDURE PER LA VALUTAZIONE DEL TEMPORANEO UTILIZZO DEL PORTO DI CATANZARO