

Riservato alla Poste italiane Spa

N. Protocollo

Data di presentazione

**RPF**

COGNOME  
 CONCOLINO

NOME  
 LEA

CODICE FISCALE

**Informativa sul trattamento dei dati personali ai sensi dell'art. 13 del D.Lgs. n. 196 del 30 giugno 2003 in materia di protezione dei dati personali**

Con questa informativa l'Agenzia delle Entrate spiega come utilizza i dati raccolti e quali sono i diritti riconosciuti all'interessato. Infatti, il d.lgs. n. 196/2003, "Codice in materia di protezione dei dati personali", prevede un sistema di garanzie a tutela dei trattamenti che vengono effettuati sui dati personali.

<b>Finalita' del trattamento</b>	<p>I dati da Lei forniti con questo modello verranno trattati dall'Agenzia delle Entrate esclusivamente per le finalita' di liquidazione, accertamento e riscossione delle imposte.</p> <p>I dati acquisiti potranno essere comunicati a soggetti pubblici o privati solo nei casi previsti dalle disposizioni del Codice in materia di protezione dei dati personali (art. 19 del d.lgs. n. 196 del 2003). Potranno, inoltre, essere pubblicati con le modalita' previste dal combinato disposto degli artt. 69 del D.P.R. n. 600 del 29 settembre 1973, cosi' come modificato dalla legge n. 133 del 6 agosto 2008, e 66-bis del D.P.R. n. 633 del 26 ottobre 1972.</p> <p>I dati indicati nella presente dichiarazione possono essere trattati anche per l'applicazione dello strumento del c.d. redditemetro, compresi i dati relativi alla composizione del nucleo familiare. I dati trattati ai fini dell'applicazione del redditemetro non vengono comunicati a soggetti esterni e la loro titolarita' spetta esclusivamente all'Agenzia delle Entrate. Sul sito dell'Agenzia delle Entrate e' consultabile l'informativa completa sul trattamento dei dati personali in relazione al redditemetro.</p>
<b>Conferimento dei dati</b>	<p>I dati richiesti devono essere forniti obbligatoriamente per potersi avvalere degli effetti delle disposizioni in materia di dichiarazione dei redditi.</p> <p>L'indicazione di dati non veritieri puo' far incorrere in sanzioni amministrative o, in alcuni casi, penali.</p> <p>L'indicazione del numero di telefono o cellulare, del fax e dell'indirizzo di posta elettronica e' facoltativa e consente di ricevere gratuitamente dall'Agenzia delle Entrate informazioni e agglomerati su scadenze, novita', adempimenti e servizi offerti.</p> <p>L'effettuazione della scelta per la destinazione dell'otto per mille dell'Irpef e' facoltativa e viene richiesta ai sensi dell'art. 47 della legge 20 maggio 1985 n. 222 e delle successive leggi di ratifica delle intese stipulate con la confessioni religiosa.</p> <p>L'effettuazione della scelta per la destinazione del cinque per mille dell'Irpef e' facoltativa e viene richiesta ai sensi dell'art. 1, comma 154 della legge 23 dicembre 2014, n. 190.</p> <p>L'effettuazione della scelta per la destinazione del due per mille a favore dei partiti politici e' facoltativa e viene richiesta ai sensi dell'art. 12 del decreto legge 23 dicembre 2013, n. 149, convertito, con modificazioni, dall'art. 1 comma 1, della legge 21 febbraio 2014, n. 13.</p> <p>Tali scelte, secondo il d.lgs. n. 196 del 2003, comportano il conferimento di dati di natura "sensibile".</p> <p>Anche l'inserimento delle spese sanitarie tra gli oneri deducibili o per i quali e' riconosciuta la detrazione dell'imposta, e' facoltativo e richiede il conferimento di dati sensibili.</p>
<b>Modalita' del trattamento</b>	<p>I dati acquisiti verranno trattati con modalita' prevalentemente informatizzate e con logiche pienamente rispondenti alle finalita' da perseguire, anche mediante verifiche con altri dati in possesso dell'Agenzia delle Entrate o di altri soggetti, nel rispetto delle misure di sicurezza previste dal Codice in materia di protezione dei dati personali.</p> <p>Il modello puo' essere consegnato a soggetti intermediari individuati dalla legge (centri di assistenza fiscale, sostituti d'imposta, banche, agenzie postali, associazioni di categoria e professionisti) che tratteranno i dati esclusivamente per le finalita' di trasmissione del modello all'Agenzia delle Entrate.</p>
<b>Titolare del trattamento</b>	<p>L'Agenzia delle Entrate e gli intermediari, quest'ultimi per la sola attivita' di trasmissione, secondo quanto previsto dal d.lgs. n. 196/2003, assumono la qualifica di "titolare del trattamento dei dati personali" quando i dati entrano nella loro disponibilita' e sotto il loro diretto controllo.</p>
<b>Responsabili del trattamento</b>	<p>Il titolare del trattamento puo' avvalersi di soggetti nominati "Responsabili". In particolare, l'Agenzia delle Entrate si avvale, come responsabile esterno del trattamento dei dati, della Sogei S.p.a., partner tecnologico cui e' affidata la gestione del sistema informativo dell'Anagrafe Tributaria. Presso l'Agenzia delle Entrate e' disponibile l'elenco completo dei responsabili.</p> <p>Gli intermediari, ove si avvalgono della facolta' di nominare dei responsabili, devono rendere noti i dati identificativi agli interessati.</p>
<b>Diritti dell'interessato</b>	<p>Fatte salve le modalita', gia' previste dalla normativa di settore, per le comunicazioni di variazione dati e per l'integrazione dei modelli di dichiarazione e/o comunicazione l'interessato (art. 7 del d.lgs. n. 196 del 2003) puo' accedere ai propri dati personali per verificarne l'utilizzo o, eventualmente, per correggerli, aggiornarli nei limiti previsti dalla legge, oppure per cancellarli od opporsi al loro trattamento, se trattati in violazione di legge.</p> <p>Tali diritti possono essere esercitati mediante richiesta rivolta a:          Agenzia delle Entrate - Via Cristoforo Colombo 426 c/d - 00145 Roma.</p>
<b>Consenso</b>	<p>L'Agenzia delle Entrate, in quanto soggetto pubblico, non deve acquisire il consenso degli interessati per trattare i loro dati personali. Anche gli intermediari che trasmettono la dichiarazione all'Agenzia delle Entrate non devono acquisire il consenso degli interessati per il trattamento dei dati cosiddetti comuni (codice fiscale, redditi, etc.) in quanto il trattamento e' previsto per legge. Per quanto riguarda invece i dati cosiddetti sensibili, relativi a particolari oneri deducibili o per i quali e' riconosciuta la detrazione d'imposta, alla scelta dell'otto per mille, del cinque per mille e del due per mille dell'Irpef, il consenso per il trattamento da parte degli intermediari viene acquisito attraverso la sottoscrizione della dichiarazione e con la firma apposta per la scelta dell'otto per mille dell'Irpef, del cinque per mille e del due per mille dell'Irpef.</p> <p><b>La presente informativa viene data in via generale per tutti i titolari del trattamento sopra indicati.</b></p>



CODICE FISCALE (\*)



TIPO DI DICHIARAZIONE	Modulo RW	Quadro VO	Quadro AC	Studi di Settore	Parametri	Correttiva nei termini	Dichiarazione Integrativa	Dichiarazione Integrativa (art.2, co.8-ter, DPR 322/98)	Eventi eccezionali
-----------------------	-----------	-----------	-----------	------------------	-----------	------------------------	---------------------------	---	--------------------

DATI DEL CONTRIBUENTE		Comune (o Stato estero) di nascita			Provincia (sigla)	Data di nascita giorno mese anno		Sesso (barrare la relativa casella)	
		CATANZARO			CZ	20 06 2017		M F X	
		deceduto/a	tutelato/a	minore	Partita IVA (eventuale)				
		6	7	8					
		Accettazione eredità giacente	Liquidazione volontaria	Immobili sequestrati	Riservato al liquidatore ovvero al curatore fallimentare				
					Stato		Periodo d'imposta		
					giorno mese anno		giorno mese anno		
					dal		al		

RESIDENZA ANAGRAFICA	Comune		Provincia (sigla)		C.a.p.		Codice comune	
Da compilare solo se varata dal 1/1/2016 alla data di presentazione della dichiarazione	Tipologia (via, piazza, ecc.)		Indirizzo				Numero civico	
	Frazione		Data della variazione giorno mese anno		Donazione fiscale diversa dalla residenza		Dichiarazione presentata per la prima volta	
					1		2	

TELEFONO E INDIRIZZO DI POSTA ELETTRONICA	Telefono prefisso	numero	Cellulare	Indirizzo di posta elettronica	
---	-------------------	--------	-----------	--------------------------------	--

DOMICILIO FISCALE AL 01/01/2016	Comune	Provincia (sigla)	Codice comune
	CATANZARO	CZ	C352

DOMICILIO FISCALE AL 01/01/2017	Comune	Provincia (sigla)	Codice comune	Fusione comuni

RESIDENTE ALL'ESTERO DA COMPIRE SE RESIDENTE ALL'ESTERO NEL 2016	Codice fiscale estero	Stato estero di residenza	Codice dello Stato estero	Non residenti "Schumacker"
	Stato federato, provincia, contea	Località di residenza	NAZIONALITA'	
			1 Estera	
			2 Italiana	

RISERVATO A CHI PRESENTA LA DICHIARAZIONE PER ALTRI	Codice fiscale (obbligatorio)	Codice carica	Data carica giorno mese anno

ERED. CURATORE FALLIMENTARE O DELL'EREDITA', ecc. (vedere istruzioni)	Cognome	Nome	Sesso (barrare la relativa casella)	
			M F	
	Data di nascita giorno mese anno	Comune (o Stato estero) di nascita	Provincia (sigla)	
			C.a.p.	
	RESIDENZA ANAGRAFICA (O SE DIVERSO) DOMICILIO FISCALE	Rappresentanza residente all'estero		Telefono prefisso numero
		Frazione, via e numero civico / indirizzo estero		
	Data di inizio procedura giorno mese anno	Procedura non ancora terminata	Data di fine procedura giorno mese anno	Codice fiscale società o ente dichiarante

CANONE RAI IMPRESE	Tipologia apparecchio (Riservato ai contribuenti che esercitano attività d'impresa)
--------------------	---

IMPEGNO ALLA PRESENTAZIONE TELEMATICA	Codice fiscale dell'intermediario	<del>XXXXXXXXXXXX</del>	
Riservato all'intermediario	Soggetto che ha predisposto la dichiarazione	1 Ricezione avviso telematico controllo automatizzata dichiarazione	Ricezione altre comunicazioni telematiche
	Data dell'impegno	giorno mese anno	FIRMA DELL'INTERMEDIARIO X
		20 06 2017	

VISTO DI CONFORMITA'	Codice fiscale del responsabile del C.A.F.	Codice fiscale del C.A.F.
Riservato al professionista	Codice fiscale del professionista	FIRMA DEL RESPONSABILE DEL C.A.F. O DEL PROFESSIONISTA

CERTIFICAZIONE TRIBUTARIA	Codice fiscale del professionista
Riservato al professionista	Codice fiscale o partita IVA del soggetto diverso dal certificatore che ha predisposto la dichiarazione e tenuto le scritture contabili
	FIRMA DEL PROFESSIONISTA
	Si attesta la certificazione ai sensi dell'art. 36 del D.Lgs. n. 241/1997

(\*) Da compilare per i soli moduli predisposti su fogli singoli, ovvero su moduli macchinografici a striscia continua.

Certifico al Provvedimento dell'Agenzia delle Entrate del 31/01/2017 - Diteg Italia S.p.A.

CODICE FISCALE (\*) ~~XXXXXXXXXXXXXXXXXXXX~~

Conforme al Provvedimento dell'Agencia delle Entrate del 31/01/2017 - Direzione Italia S.p.A.

**FIRMA DELLA DICHIARAZIONE**

Familiari a carico

RA	RB	RC	RP	RN	RV	CR	DI	RX	CS	RH	RL	RM	RR	RT	RE	RF	RG	RD	RS	RQ	CE
----	----	----	----	----	----	----	----	----	----	----	----	----	----	----	----	----	----	----	----	----	----

X

X

X

X

X

X

X

X

Il contribuente dichiara di aver compilato e allegato i seguenti quadri (barrare la casella che interessa):

LM

TR

RU

FC

Invio avviso telematico controllo automatizzato dichiarazione all'intermediario

Invio altre comunicazioni telematiche all'intermediario

Situazioni particolari

Codice

CON LA FIRMA SI ESPRIME ANCHE IL CONSENSO AL TRATTAMENTO DEI DATI SENSIBILI EVENTUALMENTE INDICATI NELLA DICHIARAZIONE

FIRMA del CONTRIBUENTE (o di chi presenta la dichiarazione per altri)

X

(\*) Da compilare per i soli modelli predisposti su fogli singoli, ovvero su modelli meccanografici a striscia continua.

CODICE FISCALE

REDDITI

Familiari a carico  
**QUADRO RA - Redditi dei terreni**

Mod. N. 1

FAMILIARI A CARICO		Relazione di parentela	Codice fiscale (indicare il codice fiscale del coniuge anche se non fiscalmente a carico)	N. mesi a carico	Minore di tre anni	Percentuale detrazione spettante	Detrazione 100% affidamento figli
1	2	3	4	5	6	7	8
<input checked="" type="checkbox"/>	CONIUGE		<del>XXXXXXXXXX</del>	12	12	100	
<input type="checkbox"/>	PRIMO FIGLIO	D					
<input type="checkbox"/>	A	D					
<input type="checkbox"/>	F	A	D				
<input type="checkbox"/>	F	A	D				
<input type="checkbox"/>	F	A	D				
<input type="checkbox"/>	F	A	D				
7 PERCENTUALE ULTERIORE DETRAZIONE PER FAMIGLIE CON ALMENO 4 FIGLI				9 NUMERO FIGLI IN AFFIDIO PREADOTTIVO A CARICO DEL CONTRIBUENTE			

QUADRO RA REDDITO DEI TERRENI	Reddito dominicale non rivalutato			Reddito agrario non rivalutato		Possesso %	Canone di affitto in regime vincolistico	Casi particolari	Conservazione (%)	IRPEF non dovuta	Coltivatore diretto o IAP
	1	2	3	4	5						
RA1	,00			,00			,00				,00
RA2	,00			,00			,00				,00
RA3	,00			,00			,00				,00
RA4	,00			,00			,00				,00
RA5	,00			,00			,00				,00
RA6	,00			,00			,00				,00
RA7	,00			,00			,00				,00
RA8	,00			,00			,00				,00
RA9	,00			,00			,00				,00
RA10	,00			,00			,00				,00
RA11	,00			,00			,00				,00
RA12	,00			,00			,00				,00
RA13	,00			,00			,00				,00
RA14	,00			,00			,00				,00
RA15	,00			,00			,00				,00
RA16	,00			,00			,00				,00
RA17	,00			,00			,00				,00
RA18	,00			,00			,00				,00
RA19	,00			,00			,00				,00
RA20	,00			,00			,00				,00
RA21	,00			,00			,00				,00
RA22	,00			,00			,00				,00
RA23	Somma col. 11, 12 e 13;			TOTALI			,00				,00

Conforme al Provvedimento dell'Agenzia delle Entrate del 31/07/2017 - Dylog Italia S.p.A.

(\*) Barrare la casella se si tratta dello stesso terreno o della stessa unità immobiliare del rigo precedente

CODICE FISCALE

XXXXXXXXXXXXXXXXXXXXXXXX

**REDDITI**  
**QUADRO RC - Redditi di lavoro dipendente**  
**QUADRO CR - Crediti d'imposta**

Mod. N. 

1
---

QUADRO RC		RC1	Tipologia reddito	2	Indeterminato/Determinato	2	Redditi (punto 1, 2 e 3 CU 2017)	3	16.096	,00												
REDDITI DI LAVORO DIPENDENTE E ASSIMILATI		RC2									,00											
		RC3									,00											
Sezione I Redditi di lavoro dipendente e assimilati		SOMME PER PREMI DI RISULTATO									,00											
		RC4	Codice	1	Somma tassazione ordinaria	2	Somma imposta sostitutiva	3	Ritenute imposta sostitutiva	4	Benefit	5	,00									
		Opzione o retifica		6	Somma assoggetta ad imposta sostitutiva da assoggettare a tassazione ordinaria	7	Somma assoggetta a tassazione ordinaria da assoggettare ad imposta sostitutiva	8	Imposta sostitutiva a debito	9	Eccedenza di imposta sostitutiva trattenuta e/o versata	10	,00									
Casi particolari		RC1 + RC2 + RC3 + RC4 col. 8 - RC4 col. 9 - RC5 col. 1 - RC5 col. 2 (Riportare in RN1 col. 5)																				
Soci coop. artigiane		Quota esente frontaliere		1	Quota esente Campione d'Italia	2	(di cui L.S.U.)	3	TOTALE	4	16.096	,00										
		RC6 Periodo di lavoro (giorni per i quali spettano le detrazioni)									Lavoro dipendente	1		Pensione	2							
Sezione II Altri redditi assimilati a quelli di lavoro dipendente		RC7 Assegno del coniuge									1	Redditi (punto 4 e 5 CU 2017)	2	,00								
		RC8									,00											
		RC9 Sommare gli importi da RC7 a RC8; riportare il totale al rigo RN1 col. 5									TOTALE		,00									
Sezione III Ritenute IRPEF e addizionali regionali e comunali all'IRPEF		Ritenute IRPEF (punto 21 CU 2017 e RC4 col. 11)		1	Ritenuta addizionale regionale (punto 22 CU 2017)	2	Ritenute acconto addizionale comunale 2016 (punto 26 CU 2017)	3	Ritenute saldo addizionale comunale 2016 (punto 27 CU 2017)	4	Ritenute acconto addizionale comunale 2017 (punto 29 CU 2017)	5	2.890,00	278,00	,00	129,00	39,00					
Sezione IV Ritenute per lavori socialmente utili e altri dati		RC11 Ritenute per lavori socialmente utili									,00											
		RC12 Addizionale regionale all'IRPEF									,00											
Sezione V - Bonus IRPEF		Codice bonus (punto 391 CU 2017)		1	Bonus erogato (punto 392 CU 2017)	2	Tipologia esenzione	3	Quota reddito esente	4	Quota TFR	5	,00	,00								
Sezione VI - Altri dati		RC15 Reddito al netto del contributo pensioni (punto 453 CU 2017)									1	,00	Contributo solidale <sup>a</sup> trattenuto (punto 451 CU 2017)	2	,00							
QUADRO CR CREDITI D'IMPOSTA		Sezione II Prima casa a canoni non percepiti									Residuo precedente dichiarazione	1	Credito anno 2016	2	di cui compensato nel Mod. F24	3	,00					
		CR7 Credito d'imposta per il riacquisto della prima casa									,00	,00	,00									
		CR8 Credito d'imposta per canoni non percepiti									,00											
Sezione III Credito d'imposta incremento occupazione		CR9									Residuo precedente dichiarazione	1	di cui compensato nel Mod. F24	2	,00							
Sezione IV Credito d'imposta per immobili colpiti dal sisma in Abruzzo		Abitazione principale		1	Codice fiscale	2	N. rata	3	Totale credito	4	Rata annuale	5	Residuo precedente dichiarazione	6	,00							
		Altri immobili		1	Codice fiscale	2	N. rata	3	Rateazione	4	Totale credito	5	Rata annuale	6	,00							
Sezione V Crediti d'imposta reintegro anticipazioni fondi pensione		CR12 Anno anticipazione									1	Reintegro Totale/Parziale	2	Somma reintegrata	3	Residuo precedente dichiarazione	4	Credito anno 2016	5	di cui compensato nel Mod. F24	6	,00
Sezione VI Crediti d'imposta per mediazioni		CR13									Credito anno 2016	1	di cui compensato nel Mod. F24	2	,00							
Sezione VII Crediti d'imposta erogazioni cultura (CR14) e scuola (CR15)		Spesa 2016		1	Residuo anno 2015	2	Rata credito 2015	3	Rata credito 2014	4	Quota credito ricevuta per trasparenza	5	,00									
		Spesa 2016		1	Residuo anno 2015	2	Rata credito 2015	3	Rata credito 2014	4	Quota credito ricevuta per trasparenza	5	,00									
Sezione VIII Crediti d'imposta negoziazione e arbitrato		CR16									Credito anno 2016	1	Residuo precedente dichiarazione	2	di cui compensato nel Mod. F24	3	,00					
Sezione IX Crediti d'imposta videosorveglianza		CR17									Credito anno 2016	1	di cui compensato nel Mod. F24	2	,00							
Sezione X Altri crediti d'imposta		CR18									Residuo precedente dichiarazione	1	Credito	2	di cui compensato nel Mod. F24	3	Credito residuo	4	,00			

CODICE FISCALE



**REDDITI**

**QUADRO RN - Determinazione dell'IRPEF**  
**QUADRO RV - Addizionale regionale e comunale all'IRPEF**  
**QUADRO CS - Contributo di solidarietà'**

QUADRO RN IRPEF		Reddito di riferimento per agevolazioni fiscali	Credito per fondi comuni Credito art. 3 d.lgs. 147/2015	Perdite compensabili con credito di colonna 2	Reddito minimo da partecipazio- ne in società non operative					
RN1	REDDITO COMPLESSIVO	22.673,00	,00	,00	,00					
RN2	Deduzione abitazione principale				,00					
RN3	Oneri deducibili				,00					
RN4	REDDITO IMPONIBILE (indicare zero se il risultato e' negativo)				22.673,00					
RN5	IMPOSTA LORDA				5.522,00					
RN6	Detrazioni per familiari a carico	1	Detrazione per coniuge a carico	2	Detrazione per figli a carico	3	Ulteriore detrazione per figli a carico	4	Detrazione per altri familiari a carico	5
		,00	929,00	,00	,00	,00	,00	,00		
RN7	Detrazioni lavoro	1	Detrazione per redditi di lavoro dipendente	2	Detrazione per redditi di pensione	3	Detrazione per redditi assimilati a quelli di lavoro dipendente e altri redditi	4		
		,00	,00	,00	,00	,00	711,00			
RN8	TOTALE DETRAZIONI PER CARICHI DI FAMIGLIA E LAVORO								1.640,00	
RN12	Detrazione canoni di locazione e affitto terreni (Sez. V del quadro RP)	1	Totale detrazione	2	Credito residuo da riportare al rigo RN31 col. 2	3	Detrazione utilizzata	4		
		,00	,00	,00	,00	,00	,00			
RN13	Detrazione oneri Sez. I quadro RP	1	(19% di RP15 col. 4)	2	(26% di RP15 col. 5)	3		4		
		,00	,00	,00	,00	,00				
RN14	Detrazione spese Sez. III-A quadro RP	1	(36% di RP48 col. 2)	2	(50% di RP48 col. 3)	3	(65% di RP48 col. 3)	4		
		,00	,00	,00	,00	,00	,00			
RN15	Detrazione spese Sez. III-C quadro RP				(50% di RP60)				,00	
RN16	Detrazione oneri Sez. IV quadro RP		(55% di RP65)	1	,00	(65% di RP66)	2		,00	
RN17	Detrazione oneri Sez. VI quadro RP								,00	
RN18	Residuo detrazione Start-up UNICO 2014			1	RN47, col. 1, Mod. Unico 2016	2	Detrazione utilizzata	3	,00	
RN19	Residuo detrazione Start-up UNICO 2015			1	RN47, col. 2, Mod. Unico 2016	2	Detrazione utilizzata	3	,00	
RN20	Residuo detrazione Start-up UNICO 2016			1	RN47, col. 3, Mod. Unico 2016	2	Detrazione utilizzata	3	,00	
RN21	Detrazione investimenti start up (Sez. VI del quadro RP)	1		2	RP80 col. 7	3	Detrazione utilizzata	4	,00	
RN22	TOTALE DETRAZIONI D'IMPOSTA								1.640,00	
RN23	Detrazione spesa sanitaria per determinata patologie								,00	
RN24	Crediti d'imposta che generano residui		Riacquisto prima casa	1	Incremento occupazione	2	Reintegro anticipazioni fondi pensione	3	,00	
			Mediazioni	4	Negoziazione e Arbitrato	5			,00	
			,00	,00	,00	,00			,00	
RN25	TOTALE ALTRE DETRAZIONI E CREDITI D'IMPOSTA (somma dei rigi RN23 e RN24)								,00	
RN26	IMPOSTA NETTA (RN5 - RN22 - RN25; indicare zero se il risultato e' negativo)						di cui sospesa	1	,00	
								2	3.882,00	
RN27	Credito d'imposta per altri immobili - Sisma Abruzzo								,00	
RN28	Credito d'imposta per abitazione principale - Sisma Abruzzo								,00	
RN29	Crediti d'imposta per redditi prodotti all'estero								,00	
			(di cui derivanti da imposte figurative	1	,00	)	2		,00	
RN30	Credito imposta		Importo rata 2016	1	Totale credito	2	Credito utilizzato	3	,00	
			Cultura	4	,00	,00	,00		,00	
			Importo rata 2016	5	Totale credito	6	Credito utilizzato	7	,00	
			Scuola	8	,00	,00	,00		,00	
			Videosorveglianza	9	Credito d'imposta	10			,00	
					,00	,00			,00	
RN31	Crediti residui per detrazioni incompenti				(di cui ulteriore detrazione per figli	1	,00	)	2	,00
RN32	Crediti d'imposta		Fondi comuni	1	,00	Altri crediti di imposta	2		,00	
RN33	RITENUTE TOTALI		di cui ritenute sospese	1	di cui altre ritenute subite	2	di cui ritenute art. 5 non utilizzate	3	4	,00
			,00		,00				4.205,00	
RN34	DIFFERENZA (se tale importo e' negativo indicare l'importo preceduto dal segno meno)								-323,00	
RN35	Crediti d'imposta per le imprese e i lavoratori autonomi								,00	
RN36	ECCEDENZIA D'IMPOSTA RISULTANTE DALLA PRECEDENTE DICHIARAZIONE				di cui credito Quadro I 730/2016	1	,00	2	50,00	
RN37	ECCEDENZIA D'IMPOSTA RISULTANTE DALLA PRECEDENTE DICHIARAZIONE COMPENSATA NEL MOD. F24								50,00	

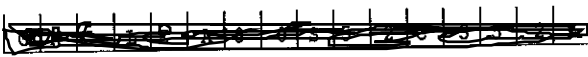

RN38	ACCONTI	di cui acconti sospesi	1	,00	2	di cui recupero imposta sostitutiva	3	,00	di cui acconti ceduti	4	,00	di cui fuori/colui regime di vantaggio o regime forfetario	5	,00	di cui credito riversato da atti di recupero	6	,00
RN39	Restituzione bonus	Bonus incapienti	1					,00	Bonus famiglia	2							,00
RN41	Importi rimborsati dal sostituto per detrazioni incapienti								Ulteriore detrazione per figli	1							,00
									Detrazione canoni locazione	2							,00
RN42	Irpef da trattenere o da rimborsare risultante dal 730/2017 o REDDITI 2017		1			Trattenuto dal sostituto	2	,00	Credito compensato con Mod F24	3							,00
RN43	BONUS IRPEF		1			Bonus spettante	2	,00	Bonus fruitive in dichiarazione	3							,00
RN45	IMPOSTA A DEBITO								di cui exit-tax rateizzata (Quadro TR)	1							,00
RN46	IMPOSTA A CREDITO																323,00
Residui detrazioni, crediti d'imposta e deduzioni																	
RN47	Arbitrato RN24, col. 5		15					,00	Sisma Abruzzo RN28	21							,00
	Scuola RN30, col. 4		27					,00	Videosorveglianza RN30 col.7	28							,00
	Deduz. start up UPF 2015		31					,00	Deduz. start up UPF 2016	32							,00
	Restituzione somme RP33		33					,00									,00
Altri dati	RN50	Abitazione principale soggetta a IMU	1					,00	Fondari non imponibili	2							,00
																	,00
Acconto 2017	RN61	Ricalcolo reddito	1			Casi particolari	2		Reddito complessivo	3							,00
	RN62	Acconto dovuto							Imposta netta	4							,00
									Primo acconto	1							,00
									Secondo o unico acconto	2							,00
<b>QUADRO RV</b>																	
ADDITIONALE REGIONALE E COMUNALE ALL'IRPEF	RV1	REDDITO IMPONIBILE															22.673,00
	RV2	ADDITIONALE REGIONALE ALL'IRPEF DOVUTA							Casi particolari addizionale regionale	1							392,00
Sezione I Addizionale regionale all'IRPEF	RV3	ADDITIONALE REGIONALE ALL'IRPEF TRATTENUTA O VERSATA							(di cui sospesa	2							278,00
	RV4	ECCEDENZIA DI ADDIZIONALE REGIONALE ALL'IRPEF RISULTANTE DALLA PRECEDENTE DICHIARAZIONE (RX2 col. 4 Mod. UNICO 2016)							Cod. Regions	1							,00
	RV5	ECCEDENZIA DI ADDIZIONALE REGIONALE ALL'IRPEF RISULTANTE DALLA PRECEDENTE DICHIARAZIONE COMPENSATA NEL MOD. F24								2							,00
	RV6	Adizionale regionale Irpef da trattenere o da rimborsare risultante dal Mod. 730/2017 o REDDITI 2017	1			Trattenuto dal sostituto	2	,00	Credito compensato con Mod. F24	3							,00
	RV7	ADDITIONALE REGIONALE ALL'IRPEF A DEBITO															114,00
	RV8	ADDITIONALE REGIONALE ALL'IRPEF A CREDITO															,00
Sezione II-A Addizionale comunale all'IRPEF	RV9	ALIQOTA DELL'ADDITIONALE COMUNALE DELIBERATA DAL COMUNE							Alquote per scaglioni	1							0,800
	RV10	ADDITIONALE COMUNALE ALL'IRPEF DOVUTA							Agevolazioni	1							181,00
	RV11	ADDITIONALE COMUNALE ALL'IRPEF TRATTENUTA O VERSATA							RC e RL	1	129,00	730/2016	2				129,00
	RV12	ECCEDENZIA DI ADDIZIONALE COMUNALE ALL'IRPEF RISULTANTE DALLA PRECEDENTE DICHIARAZIONE (RX3 col. 4 Mod. UNICO 2016)							Cod. Comune	1							,00
	RV13	ECCEDENZIA DI ADDIZIONALE COMUNALE ALL'IRPEF RISULTANTE DALLA PRECEDENTE DICHIARAZIONE COMPENSATA NEL MOD. F24								2							,00
	RV14	Adizionale comunale Irpef da trattenere o da rimborsare risultante dal Mod. 730/2017 o REDDITI 2017	1			Trattenuto dal sostituto	2	,00	Credito compensato con Mod F24	3							,00
	RV15	ADDITIONALE COMUNALE ALL'IRPEF A DEBITO															52,00
	RV16	ADDITIONALE COMUNALE ALL'IRPEF A CREDITO															,00
Sezione II-B Acconto addizionale comunale all'IRPEF per il 2017	RV17																15,00
<b>QUADRO CS</b>																	
CONTRIBUTO DI SOLIDARIETA'	CS1	Base imponibile contributo di solidarieta'	1			Reddito complessivo (rigo RN1 col. 5)	2	,00	Contributo trattenuto dal sostituto (rigo RC15 col. 2)	3							,00
	CS2	Determinazione contributo di solidarieta'							Contributo dovuto	1							,00
									Contributo trattenuto con il mod. 730/2017	4							,00
									Contributo a debito	5							,00
									Contributo a credito	6							,00

Conferma al Provvedimento dell'Agenzia delle Entrate del 21/01/2017 - D/leg Italia Sp.A.



CODICE FISCALE



REDDITI

QUADRO RX - Risultato della Dichiarazione

Mod. N.

1

QUADRO RX RISULTATO DELLA DICHIARAZIONE		Imposta a debito risultante dalla presente dichiarazione	Imposta a credito risultante dalla presente dichiarazione	Eccedenza di versamento a saldo	Credito di cui si chiede il rimborso	Credito da utilizzare in compensazione e/o in detrazione
	<b>RX1</b> IRPEF	,00 <sup>1</sup>	323,00 <sup>2</sup>	,00 <sup>3</sup>	,00 <sup>4</sup>	323,00 <sup>5</sup>
Sezione I Debiti/Crediti ed eccedenze risultanti dalla presente dichiarazione	<b>RX2</b> Addizionale regionale IRPEF	114,00	,00	,00	,00	,00
	<b>RX3</b> Addizionale comunale IRPEF	52,00	,00	,00	,00	,00
	<b>RX4</b> Cedolare secca (RB)	,00	,00	,00	,00	,00
	<b>RX5</b> Imp. sost. prermi risultato	,00	,00	,00	,00	,00
	<b>RX6</b> Contributo solidarietà (CS)	,00	,00	,00	,00	,00
	<b>RX7</b> Imposta sostitutiva di capitali estera (RM sez. V)	,00	,00	,00	,00	,00
	<b>RX8</b> Imposta sostitutiva redditi di capitale (RM sez. V)	,00	,00	,00	,00	,00
	<b>RX9</b> Imposta sostitutiva provenuti da depositi a garanzia (RM sez. VII)	,00	,00	,00	,00	,00
	<b>RX10</b> Imposta sostitutiva rialimentazione su TFR (RM sez. XII)	,00	,00	,00	,00	,00
	<b>RX12</b> Acconto su redditi a tassazione separata (RM sez. VI e XII)	,00	,00	,00	,00	,00
	<b>RX13</b> Imposta sostitutiva rialineamento valori fiscali (RM sez. XIII)	,00	,00	,00	,00	,00
	<b>RX14</b> Addizionale bonus e stock option (RM sez. XIV)	,00	,00	,00	,00	,00
	<b>RX15</b> Imposta sostitutiva redditi partecipazioni imprese estere (RM sez. VIII)	,00	,00	,00	,00	,00
	<b>RX16</b> Imposta pignoramento presso terzi e beni seque- strati (RM sez. XI e XVI)	,00	,00	,00	,00	,00
	<b>RX17</b> Imposta noleggio occasionale imbarcazioni (RM sez. XV)	,00	,00	,00	,00	,00
	<b>RX18</b> Imposte sostitutive plusvalenza finanziaria (RT sez. VI)	,00	,00	,00	,00	,00
	<b>RX19</b> Imposte sostitutive (RT sez. I)	,00	,00	,00	,00	,00
	<b>RX20</b> Imposte sostitutive (RT sez. II)	,00	,00	,00	,00	,00
	<b>RX25</b> IVIE (RW)	,00	,00	,00	,00	,00
	<b>RX26</b> IVAFE (RW)	,00	,00	,00	,00	,00
<b>RX31</b> Imposta sostitutiva nuovi minimi/contribuenti forfetari (LM46 e LM47)	,00	,00	,00	,00	,00	
<b>RX33</b> Imposta sostitutiva deduzioni extra contabili (RQ sez. IV)	,00	,00	,00	,00	,00	
<b>RX34</b> Imposta sostitutiva plusvalenza beni/azienda (RQ sez. I)	,00	,00	,00	,00	,00	
<b>RX35</b> Imposta sostitutiva conferimenti SIIQ/SIINQ (RQ sez. III)	,00	,00	,00	,00	,00	
<b>RX36</b> Tassa elica (RQ sez. XII)	,00	,00	,00	,00	,00	
<b>RX37</b> Imp. sost. beni (RQ sez. XXI)	,00	,00	,00	,00	,00	
<b>RX38</b> Imp. sost. (RQ sez. XXI-B e C)	,00	,00	,00	,00	,00	
<b>RX39</b> Imposta sostitutiva affrancamento (RQ sez. XXIII-C)	,00	,00	,00	,00	,00	
Sezione II Crediti ed eccedenze risultanti dalla precedente dichiarazione		Codice tributo	Eccedenza o credito precedente	Importo compensato nel Mod. F24	Importo di cui si chiede il rimborso	Importo residuo da compensare
	<b>RX51</b> IVA		,00 <sup>2</sup>	,00 <sup>3</sup>	,00 <sup>4</sup>	,00 <sup>5</sup>
	<b>RX52</b> Contributi previdenziali		,00	,00	,00	,00
	<b>RX53</b> Imposta sostitutiva di cui al quadro RT		,00	,00	,00	,00
	<b>RX54</b> Altre imposte	1	,00	,00	,00	,00
	<b>RX55</b> Altre imposte		,00	,00	,00	,00
	<b>RX56</b> Altre imposte		,00	,00	,00	,00
	<b>RX57</b> Altre imposte		,00	,00	,00	,00
	<b>RX58</b> Altre imposte		,00	,00	,00	,00